. Granholmen .

Granholmen

På Kallaxön i Norrbottens skärgård utanför Luleå ligger Granholmen. Idag är öarna sammanvuxna och längst ut på en norrvänd granklädd udde finns platsen för ett nybyggt sommarhus med ljusgrön slamfärg.

Omgivningen karaktäriseras av en intensiv grönska med barrträd som täcker öns inre delar och lövträd som fått fäste i vattenbrynet. Det finns ingen utpräglad tradition av faluröda byggnader i den här delen av skärgården. Istället är byggnaden som också ligger i vattenbrynet målad med grön slamfärg för att knyta an till den direkta omgivningen. Det är en lätt blekt ljusgrön ton som är vald för att rimma med det ärgade koppargröna taket. Tillsammans bildar de en solid helhet som blir ett med alla gröna nyanser på den trädtäckta udden.

Huset är byggt åt en familj som lever sina somrar på platsen, lika mycket inne som ute under den Norrländska sommarens långa dagar. Konstruktionen är av trä med en enkel öppen planlösning. En rad glasdörrar kantar långsidan i väster och ett stort våningshögt fönsterparti mot fastlandet i norr. Kök, vardagsrum, matplats och platsbyggda möbler samsas i ”storstugan”. En toalett och dusch kan nås från utsidan. En loftstege leder till vindsplanet med ett öppet loft och ett mer slutet sovrum. Hela interiören är klädd med massiva obehandlade furuskivor.

Valet av slamfärg var ett medvetet val. Familjen ville ha en färg som enkelt går att bättra på utan stora förarbeten. I Norrländska innerskärgården råder ett klimat som går hårt åt all form av färg och somrarna ägnas ofta år skraparbeten. Slamfärgen visar sig vara utmärkt i en sådan miljö då fasaden tillåts andas och leva med klimatet.

Den stora utmaningen med att hitta rätt färg handlade istället och att få till rätt nyans av grön som kunde matcha med tak, detaljer och öns grönska.

. Granholmen - Materialpalett .

. Granholmen - Exteriör .

. Granholmen - Exteriör .

. Granholmen - Exteriör .

. Granholmen - Exteriör .

. Granholmen - Exteriör .

. Granholmen - Exteriör .

. Granholmen - Exteriör .

. Granholmen - Interiör .

. Granholmen - Interiör .

. Granholmen - Situationsplan .

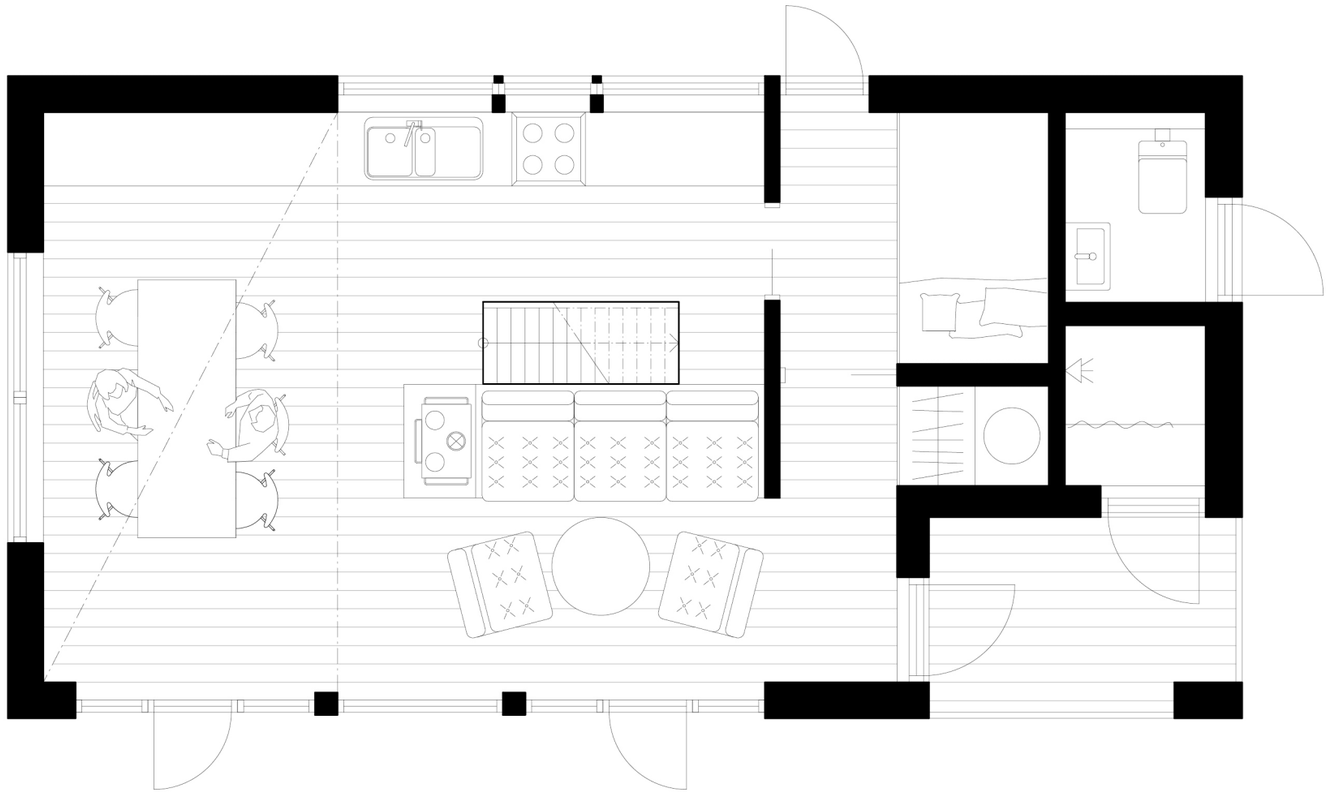

. Granholmen - Plan, entré .

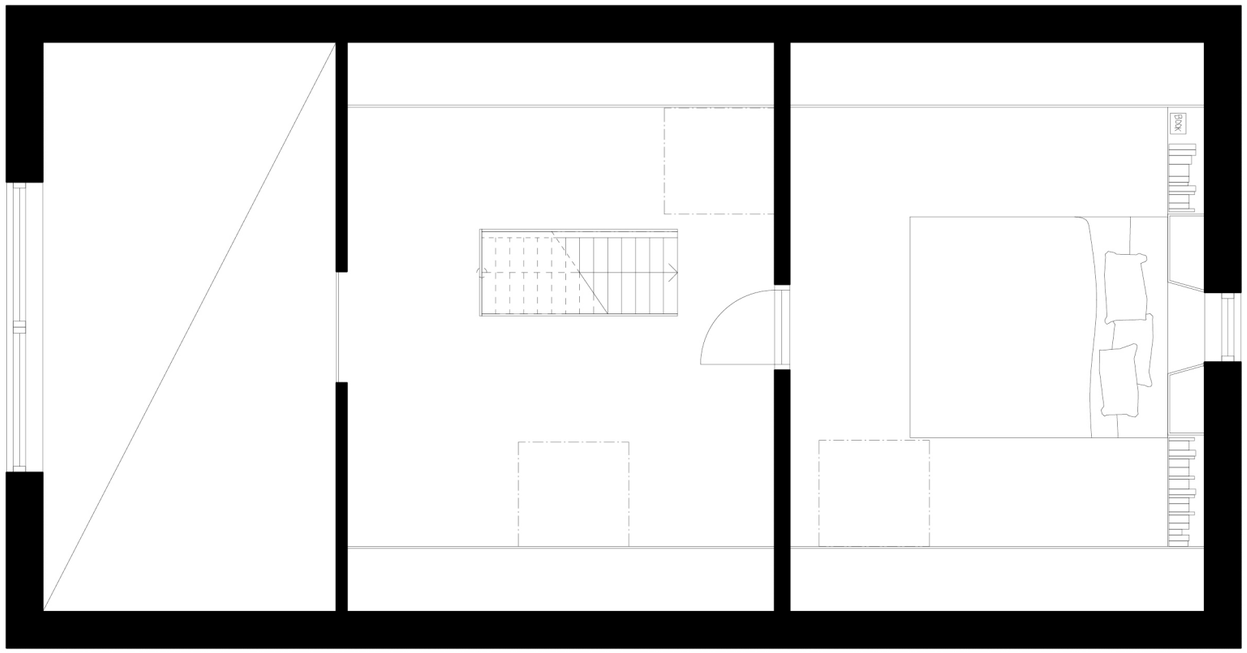

. Granholmen - Plan, loft .

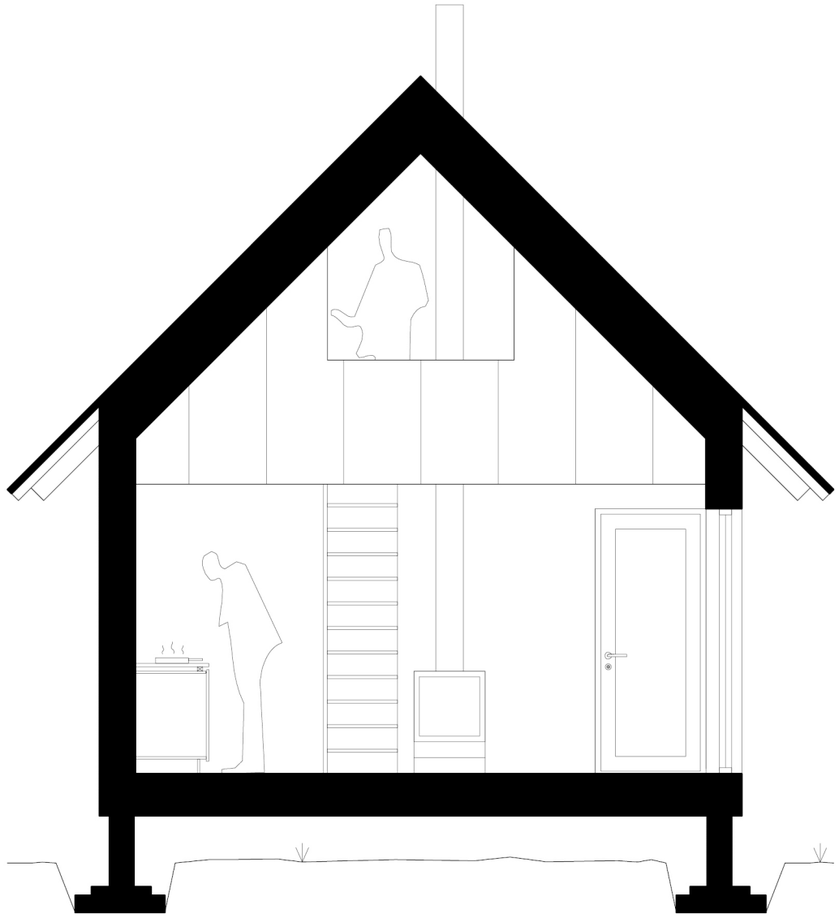

. Granholmen - Sektion A-A .

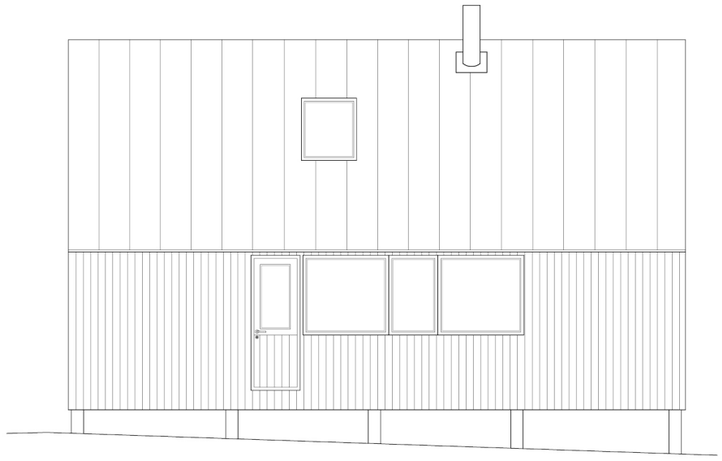

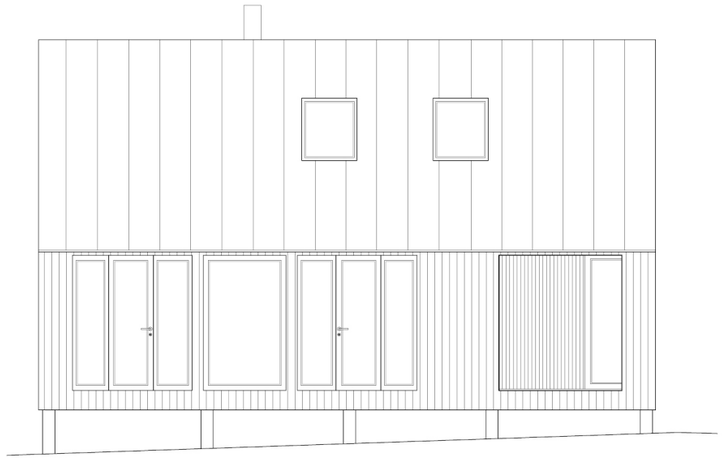

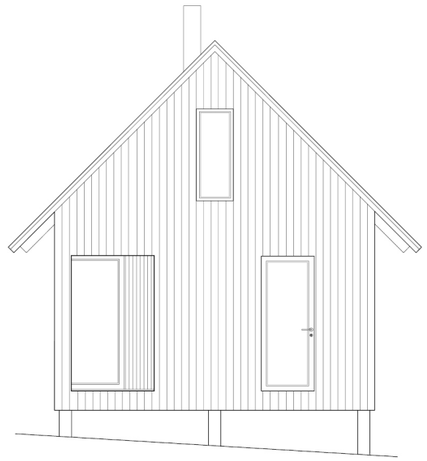

. Granholmen - Fasader, N, Ö, V, S .