

- Utifrån räknat:
- * Martinssons limträpanel 25x315 E-FAS
 - * Vertikal regel 28x70, luftspalt
 - * Vindskydd, T-Tät Super
 - * Vertikal regel 45x220 med isolering 220 Paroc eXtra
 - * Byggfolie, T-Tät
 - * Vertikal regel 45x45 med isolering 45 Paroc eXtra (Installationszon)
 - * Inv. beklädnad

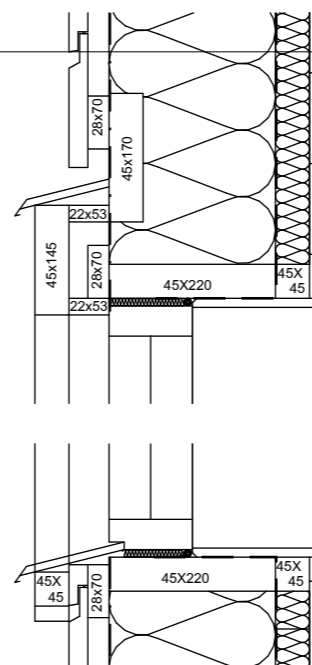

- Uppifrån räknat:
- * Slijngolv
 - * Klisterläggduk
 - * Byggfolie, T-Tät
 - * BTG-Platta 100mm, armering och golvvärmslingor.
 - * Byggfolie (Radongasspär)
 - * Isolering 300mm
 - * Singelbädd ~200mm, radongasavluftning, installationszon VA.
 - * Markterrass.

2500

Drevremsa glasfiber

Musband

Paroc sylltätning med diffusionsspärr

Konstruktionsprincip för entréplan vid sektionssnitt

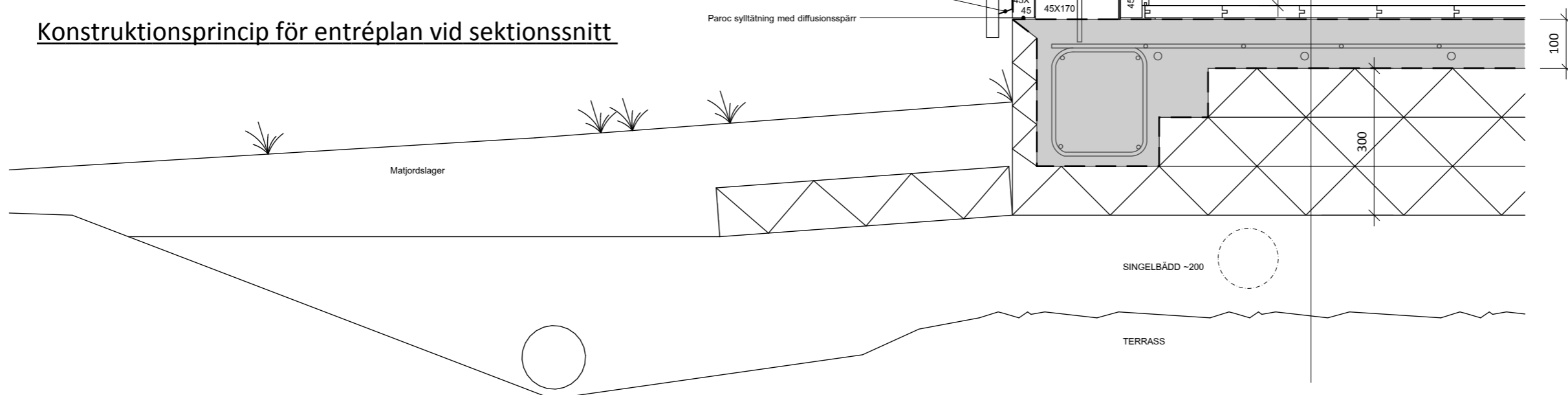

REVIDERINGAR

Ritn.	ÄNDRINGEN AVSER	SIGN	DATUM
X	X	X	X

BYGGHANDLING

VERTIKALDETALJER



Ottsjön 121, 830 60 Föllinge.
Tel: 0645-60016, Fax: 0645-60092

UPPDRAG NR RITAD AV
JA

DATUM ANSVARIG
12,10,12

RÖDÖN
Rödöbygdens Fastigheter AB
KROKOMS KN.
KV PRÄSTBORDET 1:3
Lotten 1

SKALA
1:10

RITN. NUMMER
KP 1

Utifrån räknat:

- * Bender Carisma
- * Erforderlig bär- och ströläkt
- * Underlagspapp YAP 2200
- * Råspont
- * Luftspalt 55mm, insektsnät vid takfot
- * Vindskydd, T-Vind Super
- * Takbjälke 45x440 med isolering 385 Paroc eXtra
- * Byggfolie, T-Tät
- * Horisontal regel 45x170, installationszon
- * Gips 13mm

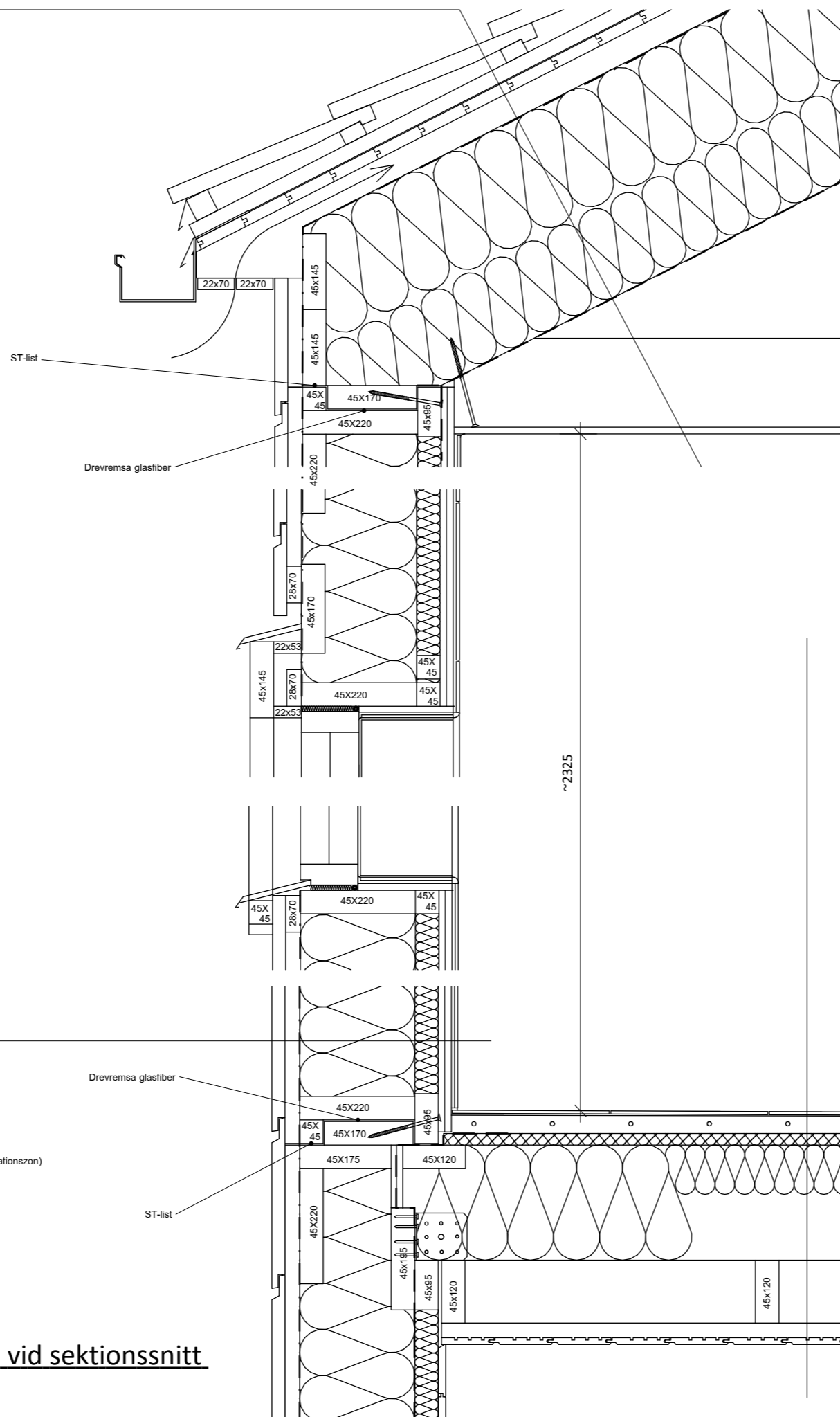

Uppifrån räknat:

- * Klinker 300x300
- * Tätskikt
- * Flytspackel med elektrisk värmeslinga.
- * Golvspånskiva 22mm
- * Golvbjälke 45x220 cc 300 med stegjuddisolering 95 Paroc eXtra
- * Regel 45x120 cc 600, installationszon
- * Glespanel 28x70
- * Falspanel

Utifrån räknat:

- * Martinssons limträpanel 25x315 E-FAS
- * Vertikal regel 28x70, luftspalt
- * Vindskydd, T-Tät Super
- * Vertikal regel 45x220 med isolering 220 Paroc eXtra
- * Horisontal regel 45x45 med isolering 45 Paroc eXtra (Installationszon)
- * 12mm spånskiva
- * 13mm gipskiva
- * Tätskikt
- * Kåkel 300x300

Konstruktionsprincip för plan 2 vid sektionssnitt

Jonas Andersson
jonas@osabhus.se
0645-60016, 070-3528192

REVIDERINGAR

Ritn.	ÄNDRINGEN AVSER	SIGN	DATUM
X	X	X	X

BYGGHANDLING

VERTIKALDETALJER



Ottsjön 121, 830 60 Föllinge.
Tel: 0645-60016, Fax: 0645-60092

UPPDRAG NR	RITAD AV JA
DATUM 12,10,12	ANSVARIG

RÖDÖN
Rödöbygdens Fastigheter AB
KROKOMS KN.
KV PRÄSTBORDET 1:3
Lotten 1

SKALA 1:10	RITN. NUMMER KP 2
---------------	-----------------------------