

- FÖRKLARING BRAND**
- BRANDCELLSGRÄNS EI 30
 - BRANDCELLSGRÄNS EI 60
 - LÄGRE BELÄGET TAK, REIS
 - BELYST ELLER GEMOPLYST VÄGLEDANDE MARKERING
 - EFTERLYSANDE UTRYMNINGSKYL
 - ➔ UTRYMNINGSSTRATEGI
 - BRANDTEKNISK KLASSTÄMM
 - HANDBRÄNDSLÄCKARE
 - HÄR ÄR DU

- FÖRKLARINGAR**
- PLUSHÖJDER AVSER FÄRDIGT GOLV, ANGES I METER
MÄTTSÄTTNING I MILLIMETER
HÖJDER ENLIGT RH 2000.
- M MIKRO
 - K KYL
 - K/F KYL/FRYSSKÅP
 - VUK VATTENUTKASTARE
 - STR STUPRÖR
 - GB GOVBRUNN MED LOKALT FALL
 - SB SPÄRRBRUNN MED LOKALT FALL
 - AK ARMBÄGSKONTAKT
 - KL KÖRKLÄSARE
 - SKRAP SKRAPPLATTA
 - TORK INFÄLLD TORKMATTA
- = HELDRAGEN SVART
AVSER INREDNING SOM TILLHANDAHÅLLS
OCH MONTERAS AV TE.
 - = HELDRAGEN GRÅTT
AVSER INREDNING SOM TILLHANDAHÅLLS
AV VERKSAMHETEN MEN MONTERAS AV TE.
 - = STRECKAD SVART
AVSER INREDNING SOM TILLHANDAHÅLLS AV
VERKSAMHETEN

FÖRESKRIFTER

BRANDSKYDD UTÖFNS ENL. BRANDSKYDDSBESKRIVNING
BYGNADENS UTÖFNS ENLIGT BBR23, BBR28 TILLÄMPAS
FÖR KAP 9 ENLIGT "ÖVERGÅNGSREGLER"

HÄNVISNINGAR

FÖR PLANER SE: A-40-1-08-0101 -- 0201 (150)
A-40-1-09-0101 -- 0201 (150)
A-40-1-09-0001 (SITUATIONSPLAN)
A-41-1-00-0001 (TAKPLAN)

FÖR SEKTIONER SE: A-40-2-00-0001 (SEKTIONER A-A,
B-B, C-C)

FÖR FASADER SE: A-40-3-00-0001

FÖR RUNSUPPSTÄLLNINGAR SE: A-46-4-00-0001 TLL
A-46-4-00-0001

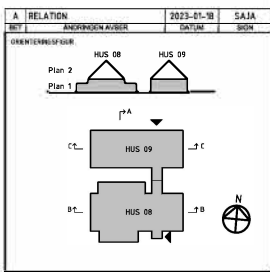

RELATIONSHANDLING

Region Jönköpings län

REGIONFASTIGHETER
Box 704 551 20 JÖNKÖPING tfn 010-241 00 00

BRIKLY		
UPPGIFTSNR 1037405	BYGGMÄSTARE EDKR	HÄNDELSEMASTARE EDKR
DATUM 2021-10-29	PROJEKTFÖRKL. 406-445A	ANSVARIG S. SKOGLUND
PROJEKTNAMN LOKALER FÖR DJURVÅRDSUTBILDNING		
BYGGMÄSTARE HUS 08 & 09 PLAN 1		
VVS-TEKNIK I JÖNKÖPING AB ÖVERSIKTSPLAN		
E MIDROC TENHULT NATURBRUKSGYMNASIUM		
SKALA 1:100		
A-40-1-08-0100 A		



<input checked="" type="checkbox"/> A TENDBOM	LOKALER FÖR DJURVÅRDSUTBILDNING
<input checked="" type="checkbox"/> K SWECO BUILDINGS AB	HUS 08 & 09 PLAN 1
<input checked="" type="checkbox"/> V VVS-TEKNIK I JÖNKÖPING AB	ÖVERSIKTSPLAN
<input checked="" type="checkbox"/> VS VVS-TEKNIK I JÖNKÖPING AB	TENHULT NATURBRUKSGYMNASIUM
<input checked="" type="checkbox"/> E MIDROC	
<input checked="" type="checkbox"/> M STRAN_D	

FÖRKLARING BRAND

- BRANDCELLSGRÄNS EI 30
- BRANDCELLSGRÄNS EI 60
- LÄGRE BELÄGET TAK, REI30
- BELYST ELLER GÖMNI YST VÄGLEDANDE MARKERING
- EFTERLYSANDE UTRYMNINGSKYLT
- UTRYMNINGSSTRATEGI
- Ei30-C BRANDTEKNISK KLASSTÄMMAD ÖPPNING
- HANDBRANDSLÄCKARE
- UTRYMNINGSPLAN

FÖRKLARINGAR

PLUSHÖJDER AVSER FÄRDIGT GOLV, ANGES I METR.
MÄTTSÄTTNING I MILLIMETER.
HÖJDER ENLIGT RH 2000.

- M MIKRO
 - K KYL
 - K/JF KYL/FRYSSKÅP
 - VJK VATTENUTKASTARE
 - STR STUPRÖR
 - GB GOVBRUNN MED LOKALT FALL
 - SB SPÄRRBRUNN MED LOKALT FALL
 - AK ARMBÄGSKONTAKT
 - KL KORTLÄSARE
 - SKRAP SKRAPMATT
 - TORK INFÄLLD TORKMATT
-
- = HELDRAGEN SVART
AVSER INREDNING SOM TILLHANDAHÅLLS
OCH MONTERAS AV TE.
 - = HELDRAGEN GRÅTT
AVSER INREDNING SOM TILLHANDAHÅLLS
AV VERKSAMHETEN MEN MONTERAS AV TE.
 - = STRECKAD SVART
AVSER INREDNING SOM TILLHANDAHÅLLS AV
VERKSAMHETEN

FÖRESKRIFTER

BRANDSKYDD UTFÖRS ENL. BRANDSKYDDSBESKRIVNING
BYGGNADEN UTFÖRS ENLIGT BRB29, BRB28 TILLÄMPAS
FÖR KAP 9 ENLIGT "ÖVERGÅNGSREGLER"

HÄNVISNINGAR

- FÖR PLANER SE:** A-40-1-08-0101 --> 0201 (150)
- A-40-1-09-0101 --> 0201 (150)
- A-01-1-00-0001 (SITUATIONSPLAN)
- A-41-1-00-0001 (TAKPLAN)
- FÖR SEKTIONER SE:** A-40-2-00-0001 (SEKTIONER A-A,
B-B, C-C)
- FÖR FASADER SE:** A-40-3-00-0001
- FÖR RUMSUPPSTÄLLNINGAR SE:** A-46-4-00-0001 TILL
A-46-4-00-0001

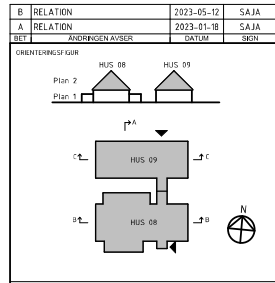
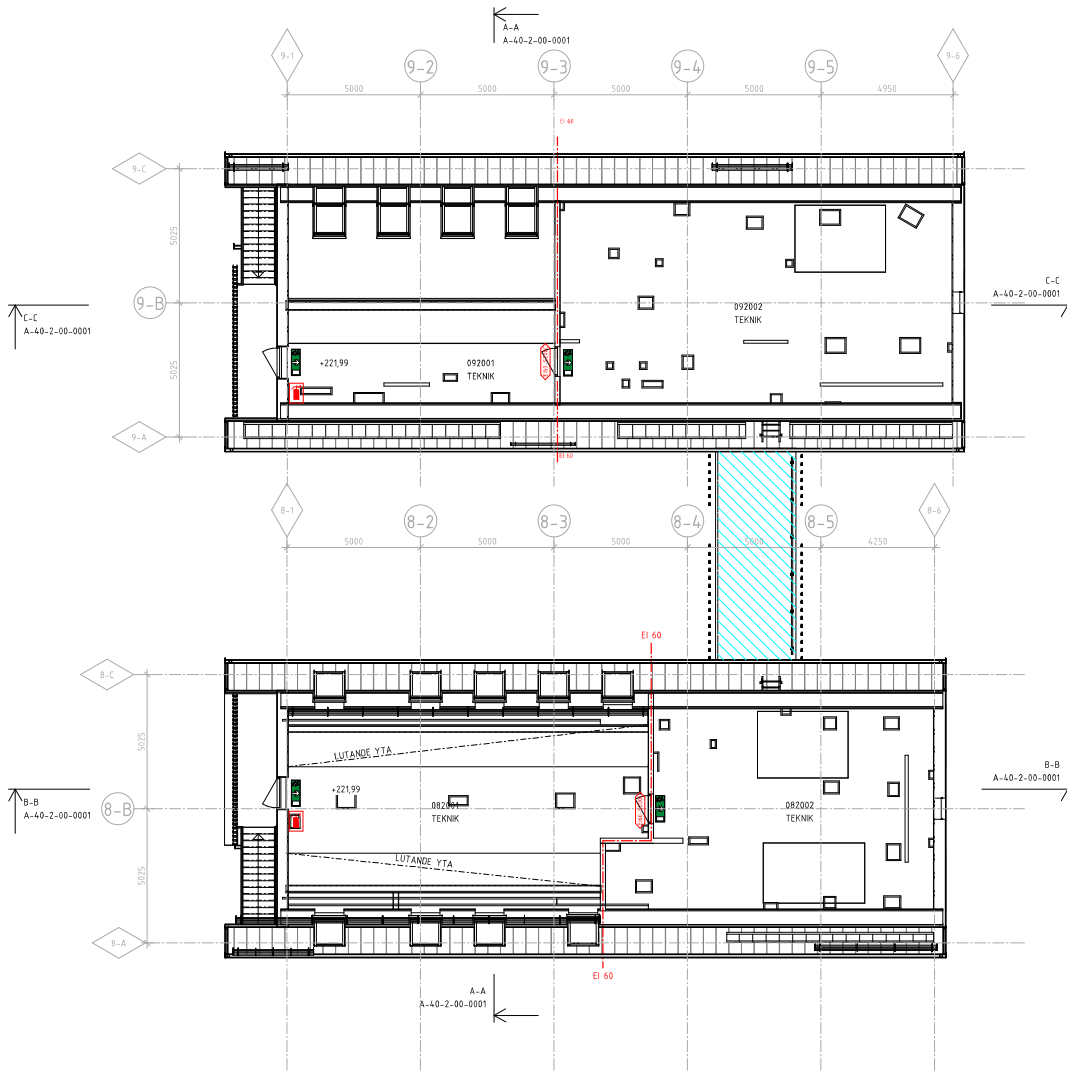

RELATIONSHANDLING

REGIONFASTIGHETER
Box 704 561 20 JÖNKÖPING lfn 010-241 00 00

TOTALENTPRENDEN

BRIXLY

UPPRINGARE	STADKONSTL AV	HANDLAGARE
1037405	EDKR	EDKR
DATEM	PROJEKTOR RÖL	ANSÖKARE
2021-10-29	406-445A	S. SKOGLUND

PROJEKTOR	LOKALER FÖR DJURVÅRDSUTBILDNING
A TENGDOM	
K SWECO BUILDINGS AB	
V VVS-TEKNIK I JÖNKÖPING AB	HUS 08 & 09 PLAN 2
VVS-TEKNIK I JÖNKÖPING AB	ÖVERSIKTSPLAN
E MIEROC	TENHULT NATURBRUKSGYMNASIUM
M STRAND	

BYGGNADENS BEF. A-40-1-08-0200

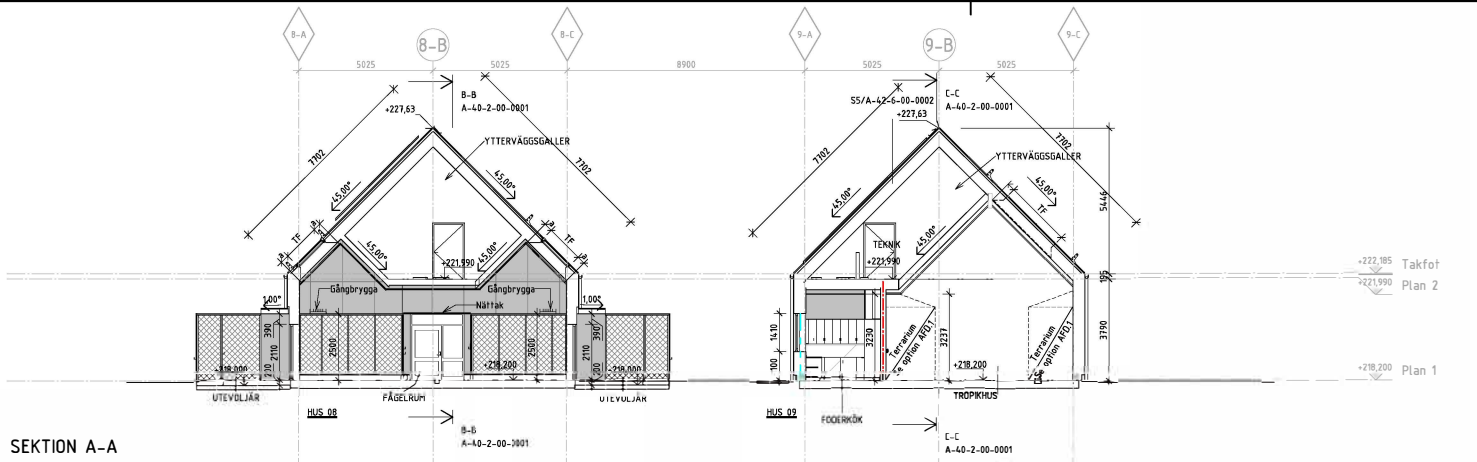

SEKTION A-A

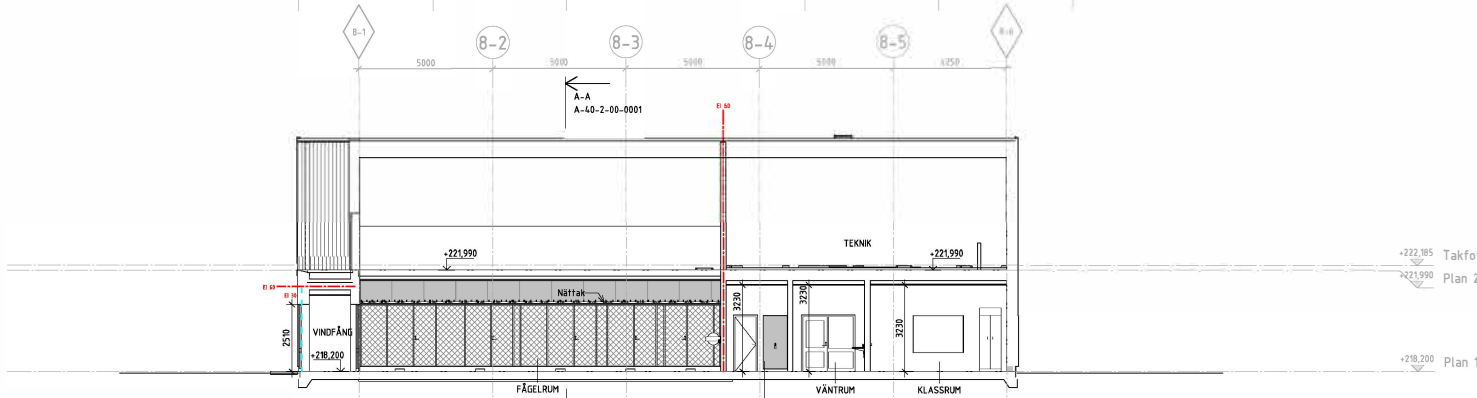

SEKTION B-B

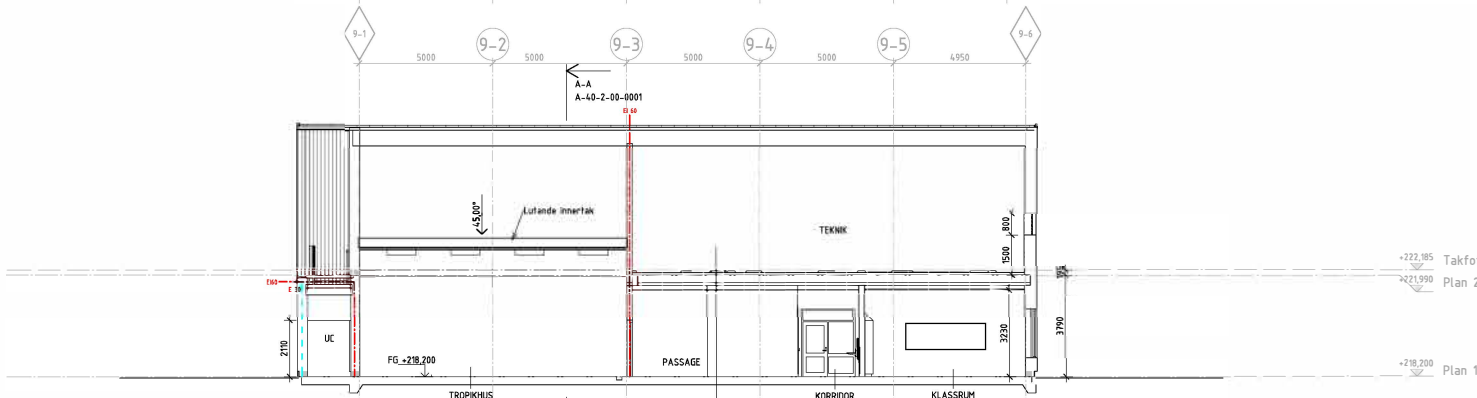

SEKTION C-C



FÖRKLARINGAR

- PLUSHÖJDER ANGES I METER.
- MÄTTÄTTNING I MILLIMETER.
- HÖJDER ENLIGT RH 2000.
- BRANDELLSGRÄNS EI 30
- BRANDELLSGRÄNS EI 60
- BEFINTLIG MARKNIVÅ
- NYTT MARKNIVÅ

FÖRESKRIFTER

BRANDSKYDD UTFÖRS ENL. BRANDSKYDDSBESKRIVNING BYGGNADEN UTFÖRS ENLIGT BBR29, BBR28 TILLÄMPAS FÖR KAP 9 ENLIGT "ÖVERGÅNGSREGLER"

HÄNVISNINGAR

- INFÄSTNING AV GÅNGBRYGGA SAMT LUCKA ENL. RAMBESKRIVNING OCH K-HANDELLINGAR.
- MARKNIVÅ ENL. MARK-HANDELLINGAR.
- FÖR MARK SE: M-31-1-001 (PLANRITNING MARK)
- FÖR PLANER SE: A-01-1-00-0001 (SITUATIONSPLAN)
- A-05-1-08-0100 TILL: A-40-1-09-0300
- A-41-1-00-0001 (ITAKPLAN)
- FÖR FASADER SE: A-40-3-00-0001
- FÖR RUMSUPSTÄLLNINGAR SE: A-46-4-00-0001 TILL A-46-4-00-0007
- FÖR DETALJER OCH TYPSNITT SE: A-42-6-08-0001 TILL A-42-6-08-0002
- FÖR BESKRIVNING SE: 06.32 RUMSBESKRIVNING 06.30 RAMBESKRIVNING BYGG

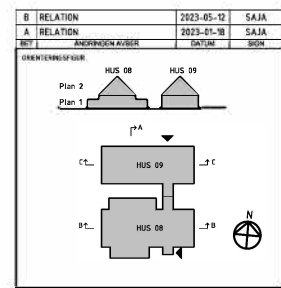

RELATIONSHANDLING

Region Jönköpings län
 REGIONFASTIGHETER
 Box 704 561 20 JÖNKÖPING tfn 010-241 00 00

BRIXLY

UPPDRAG NR 1037405	BYGGNADSTYP AV GIVI	HANDELSÄNDRE EDKR
DATUM 2021-10-29	PROJEKTERARE 406-445A	ANSVARIG S. SKOGLUND
PROJEKTNAMN LOKALER FÖR DJURVÅRDSUTBILDNING		
BYGGNADSBETÄNSEL HUS 08 & 09		
SEKTION A, B OCH C		
TENHULT NATURBRUKSGYMNASIUM		
BYGG M S TRAND	SKALA 1:100	BYGG A-40-2-00-0001 B

<input checked="" type="checkbox"/> A	TENGBOM
<input checked="" type="checkbox"/> K	SWECO BUILDINGS AB
<input checked="" type="checkbox"/> V	VVS-TEKNIK I JÖNKÖPING AB
<input checked="" type="checkbox"/> VS	VVS-T ENIK I JÖNKÖPING AB
<input checked="" type="checkbox"/> E	MEDRIC
<input checked="" type="checkbox"/> M	S TRAND

S:\72083\2024\3 PM - CIVILAD\REVY\2024\A-10699-2000 Relationshandling.rvt

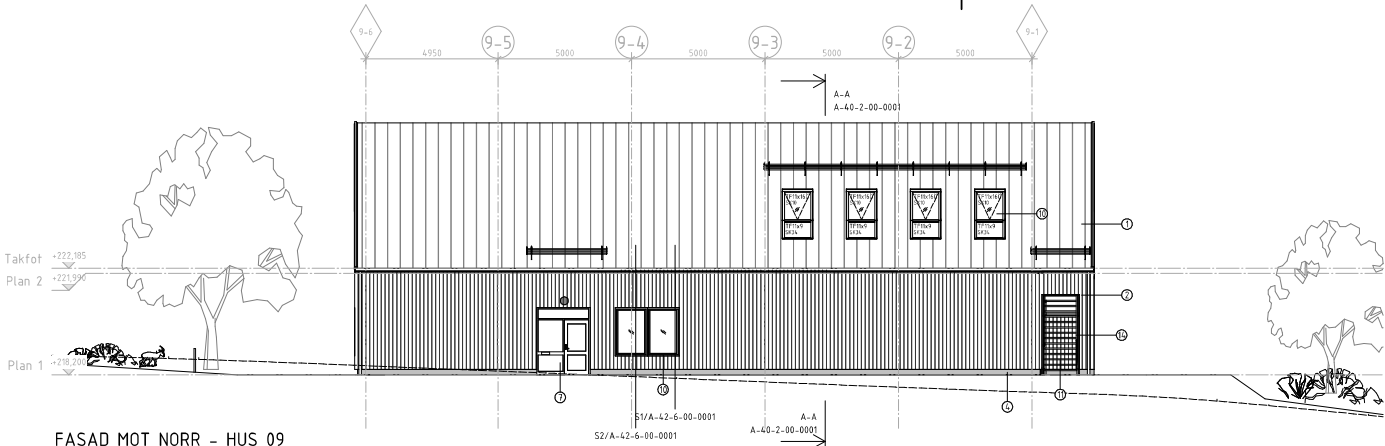

FASAD MOT NORR - HUS 09

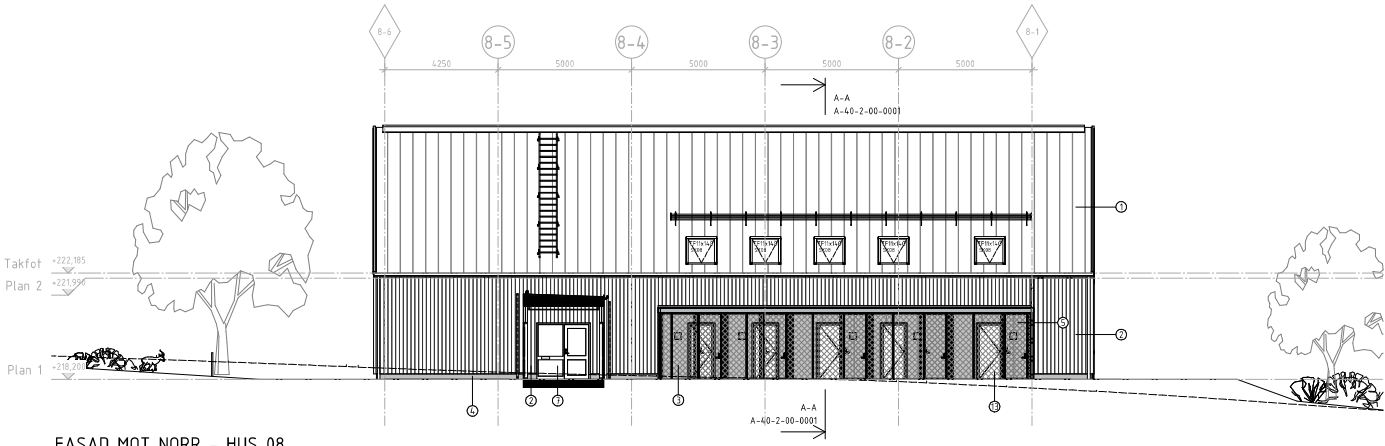

FASAD MOT NORR - HUS 08

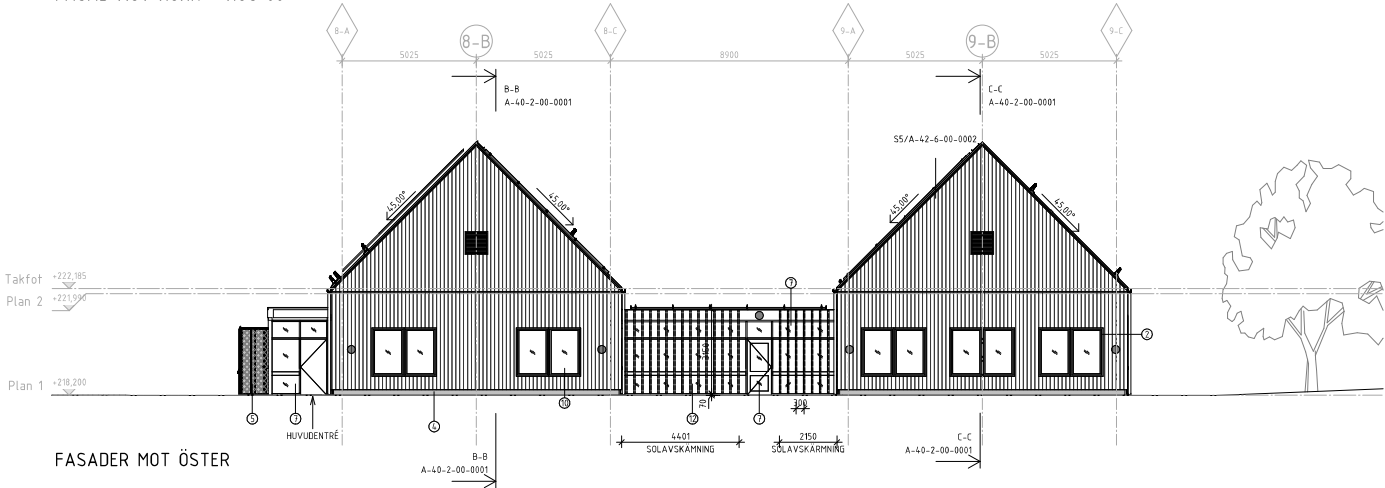

FASADER MOT ÖSTER



FÖRESKRIFTER

BYGGNADEN UTFÖRS ENLIGT BBR29, BBR28 TILLÄMPAS FÖR KAP 9 ENLIGT "ÖVERGÅNGSREGLER"
 ALL SYNLIG BETONG BEHANDLAS MED KLOTTERSKYDD.
FÖNSTER/TAKFÖNSTER: UTSIDAN: RAL 3009 MÖRKROD
 INSIDAN: NCS S 1000-N VIT

STÅLDÖRR: UTSIDAN: RAL 3009 MÖRKROD
 INSIDAN: RAL 3009 MÖRKROD

ALUMINIUMDÖRR TILL UTEVOLJÄR:
 UTSIDAN: RAL 9003 LJUSGRÅ
 TILLGÅNGSLIG DÖRR: RAL 7016
 INSIDAN: RAL 9003 LJUSGRÅ
 TILLGÅNGSLIG DÖRR: RAL 7016

ALUMINIUMDÖRR TILL TEKNIK:
 UTSIDAN: RAL 3009 MÖRKROD
 INSIDAN: RAL 3009 MÖRKROD

GLASAD STÅLPARTI: UTSIDAN: RAL 7016 ANTRACITGRÅ
 DÖRRBLAD: RAL 9003 LJUSGRÅ
 INSIDAN: RAL 7016 ANTRACITGRÅ
 DÖRRBLAD: RAL 9003 LJUSGRÅ

ÖVRIGT - BYGGNADEDEL MED LUTANDE TAK:
 TAKPLÅT (1): RAL 3009 MÖRKROD
 TRÅPANEL/LAKT (2): FALU RÖDFÄRG ORIGINAL RÖD, NCS S 5040-Y80R (MÖRKROD)
 FASADSKIVA (3): STENI COLOUR ELLER LIKV S 2000-N ALUMINIUMRASTER (8): RAL 3009 (MÖRKROD)
 ALL TAKSÄKERHET: RAL 3009 (MÖRKROD)
 FÖNSTERBLECK OCH PLÅTAR: RAL 3009 (MÖRKROD)
 HÄNGRÄNNOR OCH STUPRÖR: RAL 3009 (MÖRKROD)
 TAKHUVAR & YTTERVÄGGSGALLER: RAL 3009 (MÖRKROD)
 FÖNSTERSMYG: FALU RÖDFÄRG ORIGINAL RÖD, NCS S 5040-Y80R (MÖRKROD)
 UTVÄNDIGT UNDERTAK: Tråpanel, Falu Röd färg Original Röd, NCS S 5040-Y80R (Mörkröd)
 UTVÄNDIGA SYNLIGA TRÄKONSTRUKTIONER: Falu Röd färg Original Röd S 5040-Y80R (mörkröd)
 BRÄNNLÄGNAD (14) I ÖPPNINGENS HELA BRÖDD 28 MM, MONTERAS STUMT MOT FASADENS TRÅPANEL, OCH SKALL BÅ U MOTSVARANDE 45x45 MM LAKT. BEHANDLING LIKA TRÅPANEL. SLUTAR ÖK SOCKEL.

ÖVRIGT - BYGGNADEDEL MED PLANT TAK:
 TAK: TÄTSKORSMATTA MÖRKGRÅ
 ALL TAKSÄKERHET: RAL 7016, ANTRACITGRÅ
 FÖNSTERBLECK OCH PLÅTAR: RAL 7016, ANTRACITGRÅ
 HÄNGRÄNNOR OCH STUPRÖR: RAL 7016, ANTRACITGRÅ
 SOLAVSKÄRMNING (12): RAL 7016, ANTRACITGRÅ
 PLÅTAR TILL TAKUTSPRING UTEVOLJÄR: RAL 9006, SILVERMETALLIC
 UTVÄNDIGT UNDERTAK: FASADSKIVA STENI COLOUR ELLER LIKV, S 2000-N
 UTVÄNDIGT UNDERTAK ENTRE, TRÅPANEL - NCS S 8000-N
 UTVÄNDIGA PELARE, ENTRE - NCS S 8000-N

FÖRKLARINGAR

PLUSHÖJDEN AVSER FÄRDIGT GOLV, ANGES I METER.
 MÄTSTÄLLNING I HELLMETER.
 RÖDBETENLIGT RH 2000.

- BEFINTLIG MARKNIVÅ
 NY MARKNIVÅ
 UTOHUSBELYSNING, INDUSTRIELL/LANTLIG STIL
- 1 TAKPLÅT, PLANNJA TREND 475 ELLER LIKV
 RAL 3009 (MÖRKROD)
- 2 TRÅPANEL
- 3 FASADSKIVA
- 4 BETONGSOCKEL
- 5 VOLJÄR
- 6 SOLCELLER
- 7 GLASAD STÅRPARTI
- 8 ALUMINIUMRASTER
 RAL 3009 (MÖRKROD)
- 9 STÅLDÖRR
- 10 UTVÄNDIG TRÄPPA
- 11 SOLAVSKÄRMNING
- 12 ALUMINIUMDÖRR
- 13 BRÄNNLÄGNAD

HÄNVISNINGAR

HÄRINNVÅ ENL. MARK-HANDLINGAR
 ÖMFATTNING AV SOLCELLER, SOLAVSKÄRMNING OCH ALUMINIUMRASTER ENL. RAMBESKRIVNING BYGG
 FÖR KONTRASTMARKERING GLASDÖRR SE A-4-1-08-0100

FÖR MARK SE: M-31-1-001 (PLANRITNING MARK)
FÖR PLÅNER SE: A-4-1-08-0100 TILL A-4-0-1-09-0200
FÖR SEKTORER SE: A-4-1-00-0001 (TAKPLAN)
FÖR DETALJER OCH TYPSNITT SE: A-4-2-6-08-0001 TILL A-4-2-6-08-0002
FÖR UTVÄNDIG TRÄPPA SE: A-4-5-4-00-0001
FÖR BESKRIVNING SE: 06-32 RAMBESKRIVNING BYGG

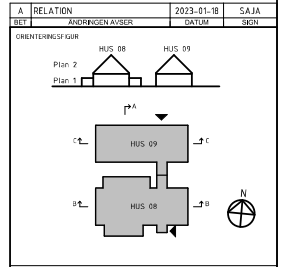

REGION
Jönköpings län
 REGIONFASTIGHETER
 Box 704 561 20 JÖNKÖPING tfn 010-241 00 00

UPPFÖRINGS- 1037405	STADKONSTILLAV- GIVI	HANDLIGGARE EDKR
DATUM 2021-10-29	PROJEKTERA R.N. 406-445A	ANSVARIG S. SKOGLUND
TOTALENTREPRENÖR BRIXLY		
PROJEKTAV LOKALER FÖR DJURVÅRDSUTBILDNING		
BYGGNADSBESKRIVNING HUS 08 & 09		
FASADER		
TENHULT NATURBRUKSGYMNASIUM		
BYGG- M STRAND	SKALA 1:100 1:200	BYGG- A-40-3-00-0001

☒ A TENGDOM	
☒ K SWECO BUILDINGS AB	
☒ V VVS-TEKNIK I JÖNKÖPING AB	
☒ VS VVS-TEKNIK I JÖNKÖPING AB	
☒ E MIEROC	
☒ M STRAND	

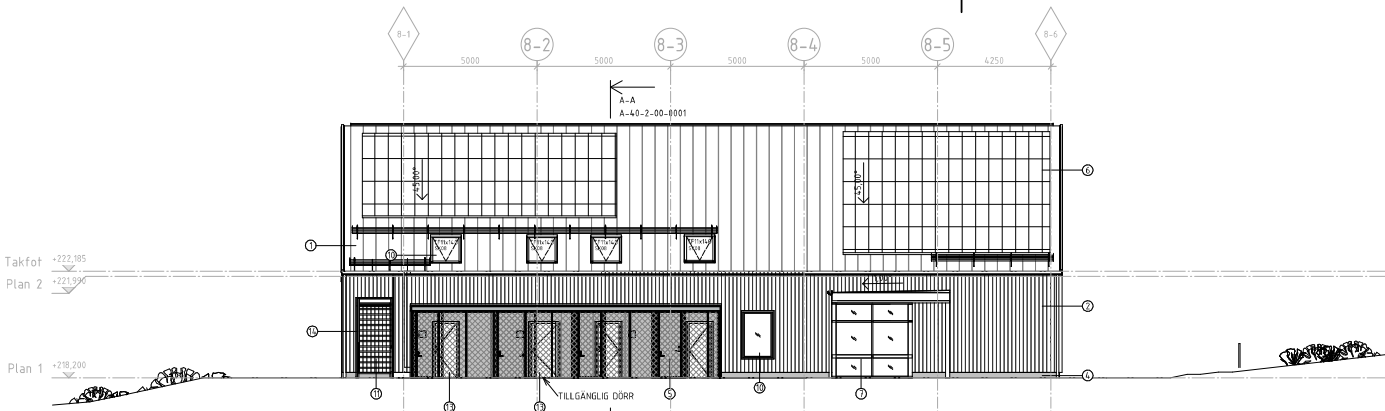

FASAD MOT SÖDER - HUS 08

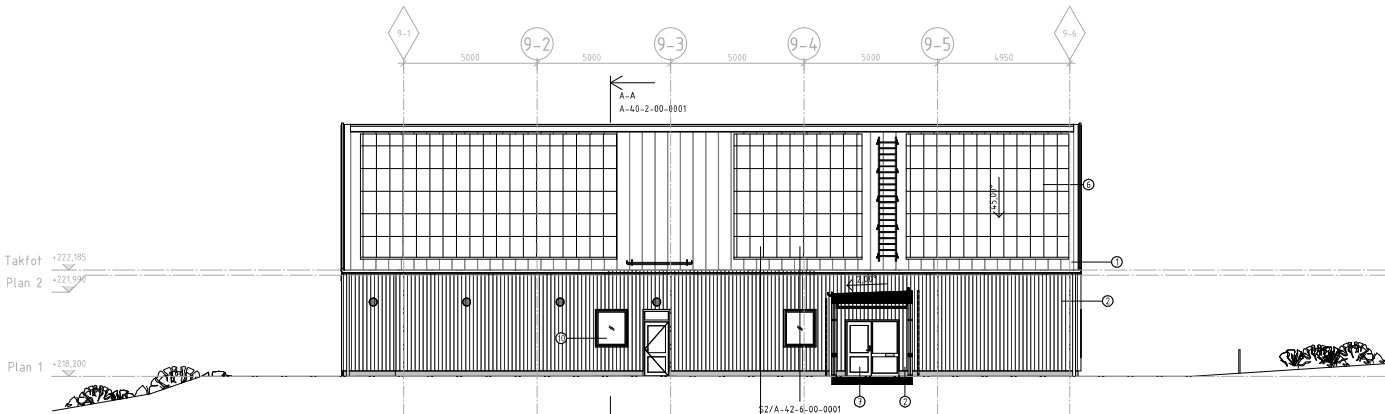

FASAD MOT SÖDER - HUS 09

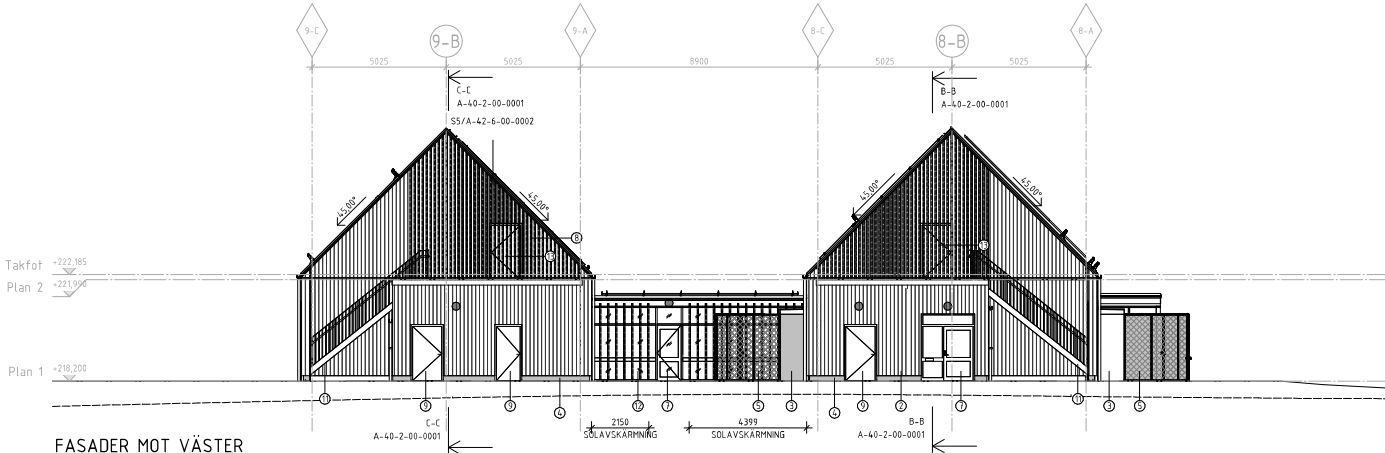

FASADER MOT VÄSTER

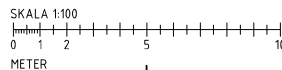

FÖRESKRIFTER

BYGGNADEN UTFÖRS ENLIGT BBR29, BBR28 TILLÄMPAS FÖR KAP 9 ENLIGT "ÖVERGÅNGSREGLER"
 ALL SYNLIG BETONG BEHANDLAS MED KLÖTTERSKYDD.

FÖNSTER/TAKFÖNSTER: UTSIDAN: RAL 3009 MÖRKRÖD
 INSIDAN: NCS S 1000-N VIT

STÅLDÖRR: UTSIDAN: RAL 3009 MÖRKRÖD
 INSIDAN: RAL 3009 MÖRKRÖD

ALUMINIUMDÖRR TILL UTEVOLJÄR: UTSIDAN: RAL 9003 LJUSGRÅ
 TILLGÅNGSLIG DÖRR: RAL 7016
 INSIDAN: RAL 9003 LJUSGRÅ
 TILLGÅNGSLIG DÖRR: RAL 7016

ALUMINIUMDÖRR TILL TEKNIK: UTSIDAN: RAL 3009 MÖRKRÖD
 INSIDAN: RAL 3009 MÖRKRÖD

GLASAD STÅLPARTI: UTSIDAN: RAL 7016 ANTRACTIGRÅ
 DÖRRBLAD: RAL 9003 LJUSGRÅ
 INSIDAN: RAL 7016 ANTRACTIGRÅ
 DÖRRBLAD: RAL 9003 LJUSGRÅ

ÖVRIGT - BYGGNADEDEL MED LUTANDE TAK:
 TAKPLÅT (1): RAL 3009 MÖRKRÖD
 TRÅPANEL/LAKT (2): FALU RÖDFÄRG ORIGINAL RÖD, NCS S 5040-Y80R (MÖRKRÖD)
 FASADSKIVA (3): STENI COLOUR ELLER LIKV S 2000-N ALUMINIUMRÅSTER (8): RAL 3009 MÖRKRÖD
 ALL TAKSÄKERHET: RAL 7016 (MÖRKRÖD)
 FÖNSTERBLECK OCH PLÅTAR: RAL 3009 (MÖRKRÖD)
 HÄNGRÄNNOR OCH STUPPRÖR: RAL 3009 (MÖRKRÖD)
 TAKHUVAR OCH YTTERVÄGGSGALLER: RAL 3009 (MÖRKRÖD)
 FÖNSTERSMYGG: FALU RÖDFÄRG ORIGINAL RÖD, NCS S 5040-Y80R (MÖRKRÖD)
 UTVÄNDIGT UNDERTAK: Tråpanel, Falu Röd färg Original Röd, NCS S 5040-Y80R (Mörkröd)
 UTVÄNDIGA SYNLIGA TRÄKONSTRUKTIONER: Falu Röd färg Original Röd S 5040-Y80R (mörkröd)
 BRÄNNLÄGNAD (14) I ÖPPNINGENS HELA BRÖD: 28 MM, MONTERAS STUMT MOT FASADENS TRÅPANEL OCH SKALL BÅ UT MOTSVARANDE 45x45 MM LÅKT. BEHANDLING LIKA TRÅPANEL. SLUTAR BK SOCKEL.

ÖVRIGT - BYGGNADEDEL MED PLANT TAK:
 TAK: TÅTSÖRSKMATTA MÖRKGRÅ
 ALL TAKSÄKERHET: RAL 7016, ANTRACTIGRÅ
 FÖNSTERBLECK OCH PLÅTAR: RAL 7016, ANTRACTIGRÅ
 HÄNGRÄNNOR OCH STUPPRÖR: RAL 7016, ANTRACTIGRÅ
 SOLAVSKÄRMNING (12): RAL 7016, ANTRACTIGRÅ
 PLÅTAR TILL TAKUTSPRING UTEVOLJÄR: RAL 9006, SILVERMETALLIC
 UTVÄNDIGT UNDERTAK: FASADSKIVA STENI COLOUR ELLER LIKV, S 2000-N
 UTVÄNDIGT UNDERTAK ENTRE, TRÅPANEL - NCS S 8000-N
 UTVÄNDIGA PELARE, ENTRE - NCS S 8000-N

FÖRKLARINGAR

PLUSHÖJDEN AVSER FÄRDIGT GOLV, ANGES I METER.
 MÄTSTÄTNING I HELLMETER.
 RÖDFÄRGEN AVSER: RÖDFÄRGEN RH 2000.

- BEFINTLIG MARKNIVÅ
 - NY MARKNIVÅ
 - UTMÖNDSBELYSNING, INDUSTRIELL/LANTLIG STIL
- 1 TAKPLÅT, PLANJIA TREND 475 ELLER LIKV RAL 3009 (MÖRKRÖD)
 - 2 TRÅPANEL
 - 3 FASADSKIVA
 - 4 BETONGSOCKEL
 - 5 VOLJÄR
 - 6 SOLCELLER
 - 7 GLASAD STÅRPARTI
 - 8 ALUMINIUMRÅSTER RAL 3009 (MÖRKRÖD)
 - 9 STÅLDÖRR
 - 10 RAL 3009 (MÖRKRÖD)
 - 11 UTVÄNDIG TRÄPPA
 - 12 SOLAVSKÄRMNING
 - 13 ALUMINIUMDÖRR
 - 14 BRÄNNLÄGNAD

HÄNVISNINGAR

MARKNIVÅ ENL. MARK-HÄNDLINGAR
 ÖMFATTNING AV SOLCELLER, SOLAVSKÄRMNING OCH ALUMINIUMRÅSTER ENL. RAMBESKRIVNING BYGG FÖR KONTRASTMARKERING GLASDÖRR SE A-4-1-08-0100

- FÖR MARK SE:** M-31-1-001 (PLANRITNING MARK)
- FÖR PLANER SE:** A-4-0-1-08-0100 TILL A-4-0-1-09-0200
- FÖR SEKTORER SE:** A-4-0-2-00-0001
- FÖR DETALJER OCH TYPSNITT SE:** A-4-2-6-08-0001 TILL A-4-2-6-08-0002
- FÖR UTVÄNDIG TRÄPPA SE:** A-4-5-4-00-0001
- FÖR BESKRIVNING SE:** 06.32 RAMBESKRIVNING FÖR BESKRIVNING SE: 06.30 RAMBESKRIVNING BYGG

B	RELATION	2023-05-12	SAJA
A	RELATION	2023-01-18	SAJA
REL	ARBETSPÅGEN AVSER:	DATUM	BERÖR

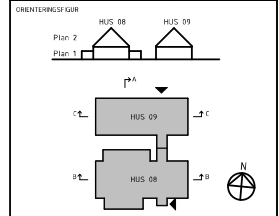

RELATIONSHANDLING

Region Jönköpings län
 REGIONFASTIGHETER
 Box 704 561 20 JÖNKÖPING tfn 010-241 00 00

TOTALENTREPRENÖR

BRIXLY

UPPGIFTSNR	STADKONSTL AV	HANDLIGGARE
1037405	GIVI	EDKR
DATUM	PROJEKTER NR	ANSVARIG
2021-10-29	406-445A	S. SKOGLUND

PROJEKTOR	LOKALER FÖR DJURVÅRUTBILDNING
A TENGBOM	
K SWECO BUILDINGS AB	
V VVS-TEKNIK I JÖNKÖPING AB	HUS 08 & 09
VVS-TEKNIK I JÖNKÖPING AB	FASADER
E MIEROC	TENHULT NATURBRUKSGYMNASIU
M STRAND	BYGGNADENS NIVÅ
	A-4-0-3-00-0002
	1
	B